SOLUZIONE ESERCIZIO ACL 2

Tenendo conto del seguente scenario vengono riportate le soluzioni alle ACL di seguito.

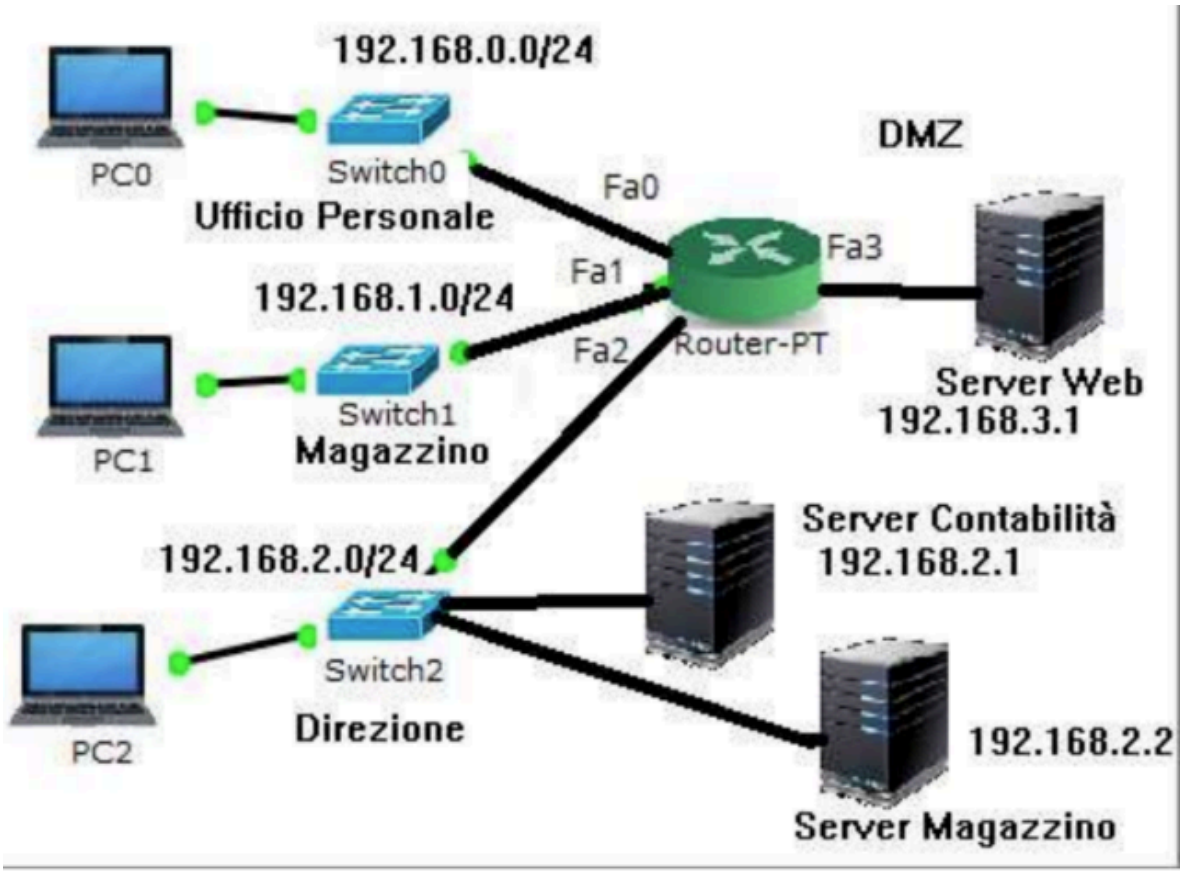

Nel SERVER WEB possono entrare tutti ma solo sulle Porte 80 e 443 (http e https)

Devo permettere l'accesso a tutti i pc della rete solo attraverso le porte 80 e 443.
La regola di accesso dovrà quindi permettere l'accesso solo attraverso le porte 80 e 443 tramite tcp.
Tutto il traffico restante sarà bloccato attraverso il deny implicito.
L'interfaccia dove sarà applicata la regola sarà la FA3 con il verso in uscita.

```
R(config)#access-list 100 permit tcp any host 192.168.3.1 eq 80
R(config)#access-list 100 permit tcp any host 192.168.3.1 eq 443
R(config)interface Fa3
R(config-if) ip access-group 100 out
```

2) Nel SERVER Magazzino possono entrare solo i pc del magazzino e il direttore

Sul server Magazzino sono accettati solo pc della rete Magazzino. Con la regola permit consento l'accesso ai pc del magazzino, bloccando gli altri con il deny implicito. Non dovrò applicare regole per il pc del direttore poichè è già presente sulla rete e non deve attraversare il router.
La regola sarà applicata sull'interfaccia Fa2 col verso in uscita.

```
R(config)#access-list 101 permit ip 192.168.1.0 0.0.0.255 host
192.168.2.2
R(config)interface Fa2
R(config-if) ip access-group 101 out
```

3) Nel SERVER Contabilità può entrare solo il direttore

La regola negherà l'accesso a tutte le reti presenti verso il server Contabilità. Il direttore può entrare comunque perchè si trova già all'interno della rete e non attraversa il router.
La regola si applica sull'interfaccia Fa2 in uscita.

```
R(config)#access-list 102 deny ip any host 192.168.2.1
R(config)interface Fa2
R(config-if) ip access-group 102 out
```

4) Nell'Ufficio Personale non possono entrare i pc del magazzino

Sulla rete dell'ufficio personale non possono accedere i pc della rete magazzino, per cui si blocca tutto il traffico in entrata sull'interfaccia Fa1.

```
R(config)#access-list 103 deny ip 192.168.1.0 0.0.0.255 192.168.0.0
0.0.0.255
R(config)interface Fa1
R(config-if) ip access-group 103 in
```